

+50%

αύξηση κυκλοφορίας σήμερα σε σχέση με την
1^η μέρα lockdown Μαρτίου του 2020



ΕΛΛΗΝΙΚΗ ΔΗΜΟΚΡΑΤΙΑ
ΠΕΡΙΦΕΡΕΙΑ ΑΤΤΙΚΗΣ

+50% 

Η κυκλοφορία σήμερα 11-2-2021
συγκριτικά με την 1^η μέρα του
lockdown της 23-03-2020
παρουσιάζεται αυξημένη
σε ποσοστό 50%.



**Οι μετρήσεις αφορούν βασικούς άξονες του πρωτεύοντος αστικού οδικού δικτύου Αττικής (ΠΑΟΔ)*

Οι 3 οδικές αρτηρίες που καταγράφεται η μεγαλύτερη αύξηση σε σύγκριση με την 23-03-2020



ΕΛΛΗΝΙΚΗ ΔΗΜΟΚΡΑΤΙΑ
ΠΕΡΙΦΕΡΕΙΑ ΑΤΤΙΚΗΣ

- Λ. Βασ. Σοφίας **+ 109.6%**
- Λ. Ποσειδώνος **+ 92.9%**
- Λ. Κηφισού **+ 87.9%**



**Οι μετρήσεις αφορούν βασικούς άξονες του πρωτεύοντος αστικού οδικού δικτύου Αττικής (ΠΑΟΔ)*



Λ. Κηφισού - Ημερήσιες Τιμές Μετρήσεων Ανιχνευτής κυκλοφορίας MS074 Σύγκριση 23-03-2020 με 11-02-2021 κατά τις πρωινές ώρες αιχμής

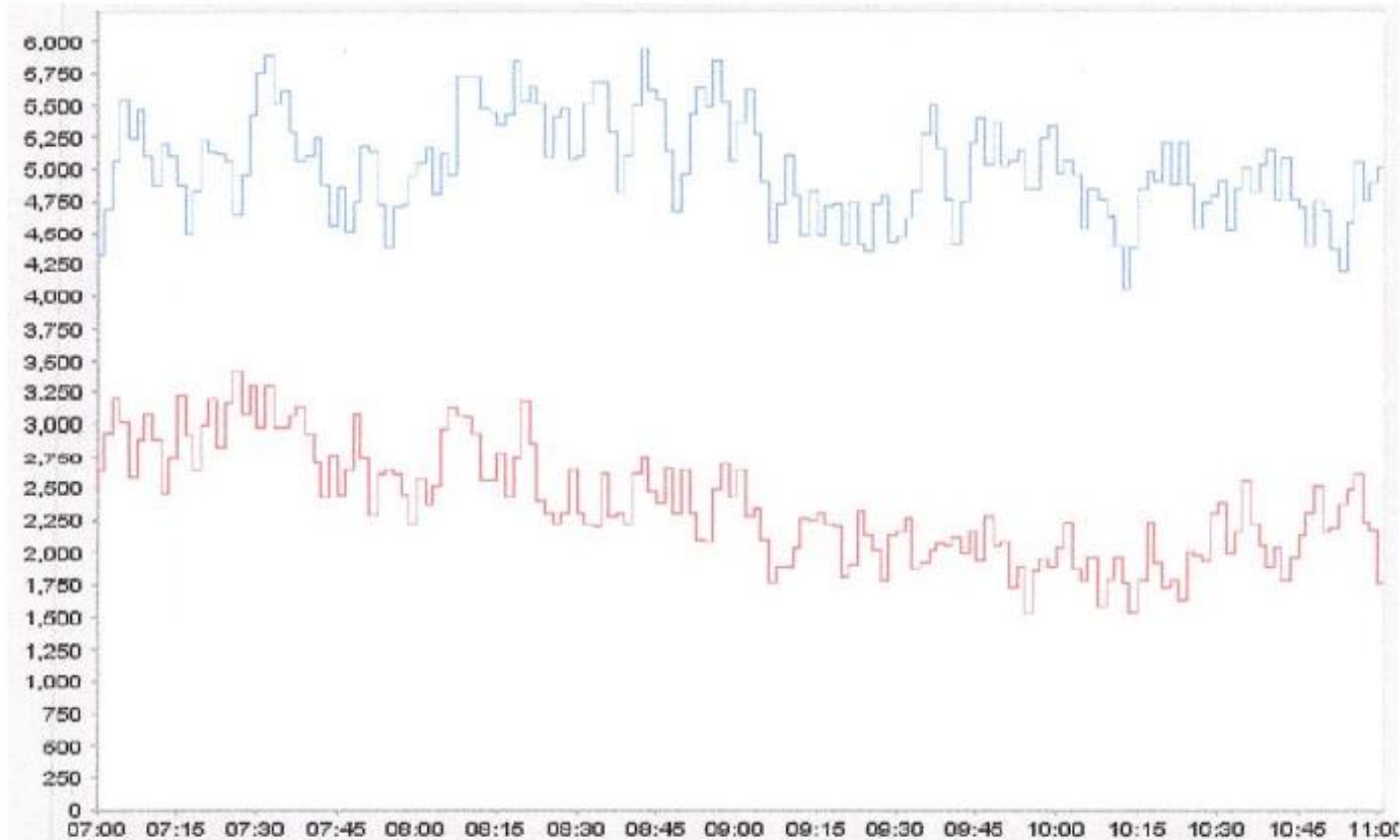

23 Μαρ 2020 11 Φεβ 2021



-7% μείωση κυκλοφορίας σήμερα σε σχέση με την χθεσινή μέρα

-7% ↓

Η κυκλοφορία σήμερα 11-2-2021
συγκριτικά με την χθεσινή ημέρα
10-02-2021 παρουσιάζει
μείωση σε ποσοστό 7%.



Σύγκριση μέσου ωριαίου αριθμού οχημάτων σε 12 οδικές αρτηρίες μεταξύ της σημερινής και της χθεσινής ημέρας



ΕΛΛΗΝΙΚΗ ΔΗΜΟΚΡΑΤΙΑ
ΠΕΡΙΦΕΡΕΙΑ ΑΤΤΙΚΗΣ

Ποσοστιαία Μεταβολή

