



ΠΟΛΙΤΙΚΗ ΕΡΕΥΝΑ



Δήμος Θεσσαλονίκης



**OpinionPoll**  
Market Research & Data Intelligence

ΕΡΕΥΝΑ ΚΟΙΝΗΣ ΓΝΩΜΗΣ

# Έρευνα στον Δήμο Θεσσαλονίκης

- Αποδοχή έργου Δημοτικής Αρχής
- Πολιτικοί συσχετισμοί

# ΤΑΥΤΟΤΗΤΑ ΕΡΕΥΝΑΣ

## ΠΛΗΘΥΣΜΟΣ

**Άνω των 17**

με δικαίωμα ψήφου

## ΜΕΓΕΘΟΣ ΔΕΙΓΜΑΤΟΣ

**1.004**

νοικοκυριά

## ΧΡΟΝΙΚΟ ΔΙΑΣΤΗΜΑ

**29 Μαΐου – 5 Ιουν.  
2026**

ημερομηνίες πεδίου

## ΠΕΡΙΟΧΗ

**Δήμος  
Θεσσαλονίκης**

γεωγραφική κάλυψη

- **ΕΝΤΟΛΕΑΣ** — iefimerida
- **ΜΕΘΟΔΟΣ ΔΕΙΓΜΑΤΟΛΗΨΙΑΣ** — Πολυσταδιακή τυχαία δειγματοληψία με χρήση quota βάσει γεωγραφικής κατανομής.
- **ΜΕΘΟΔΟΣ ΣΥΛΛΟΓΗΣ ΣΤΟΙΧΕΙΩΝ** — 700 τηλεφωνικές συνεντεύξεις βάσει ηλεκτρονικού ερωτηματολογίου (CATI), με τυχαία επιλογή αριθμών RDD σε σταθερά & κινητά, και 304 web/online panels (CAWI).
- **ΣΤΑΘΜΙΣΗ** — Ως προς φύλο–ηλικία, περιοχή κατοικίας και αποτελέσματα ευρωεκλογών Ιουνίου 2024.
- **ΕΛΕΓΧΟΙ** — Έλεγχος πληρότητας 100%· συνακρόαση κλήσης και θέαση οθόνης στο 18,6% των συνεντεύξεων.
- **ΔΕΙΓΜΑΤΟΛΗΠΤΙΚΟ ΣΦΑΛΜΑ** — Με διάστημα εμπιστοσύνης 95%, κυμαίνεται εντός  $\pm 3,0\%$ .
- **ΕΛΑΧΙΣΤΕΣ ΒΑΣΕΙΣ ΔΕΙΓΜΑΤΟΣ** — Για κόμματα με αστάθμιστη βάση μικρότερη των 60–100 ατόμων (ΚΚΕ, Ελληνική Λύση, Σπαρτιάτες, Πλεύση Ελευθερίας, ΝΙΚΗ, ΜΕΡΑ25, Νέα Αριστερά) η ανάλυση επιτρέπεται αλλά είναι ενδεικτική.
- **ΠΡΟΣΩΠΙΚΟ ΠΕΔΙΟΥ (FIELD)** — Εργάστηκαν 20 ερευνητές και 1 επόπτης.
- **ΜΗΤΡΩΟ / ΦΟΡΕΑΣ** — Opinion Poll Ε.Π.Ε. — Αριθμός Μητρώου Ε.Σ.Ρ. 49.
- **ΣΥΜΜΕΤΟΧΕΣ & ΔΕΟΝΤΟΛΟΓΙΑ** — Μέλος ΣΕΔΕΑ, ESOMAR & WAPOR· τηρεί τον κανονισμό Π.Ε.Σ.Σ. και τους διεθνείς κώδικες δεοντολογίας για τη διεξαγωγή και δημοσιοποίηση ερευνών κοινής γνώμης.

# Ποιο θεωρείτε ότι είναι το σημαντικότερο πρόβλημα που αντιμετωπίζει σήμερα ο δήμος σας;

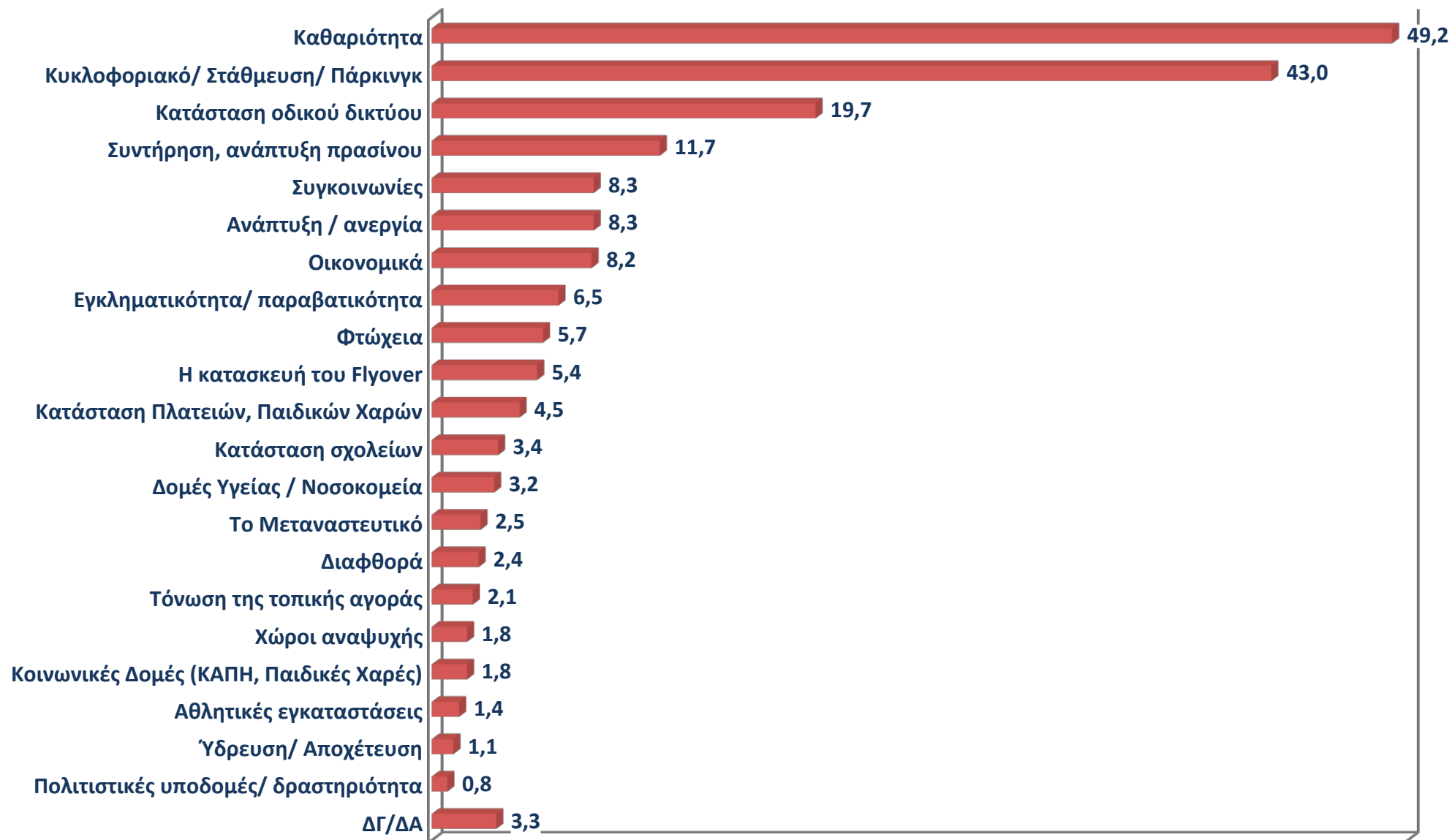

# Πόσο ικανοποιημένος/η είστε από τις παρεμβάσεις και το έργο του Δημάρχου Στέλιου Αγγελούδη για...

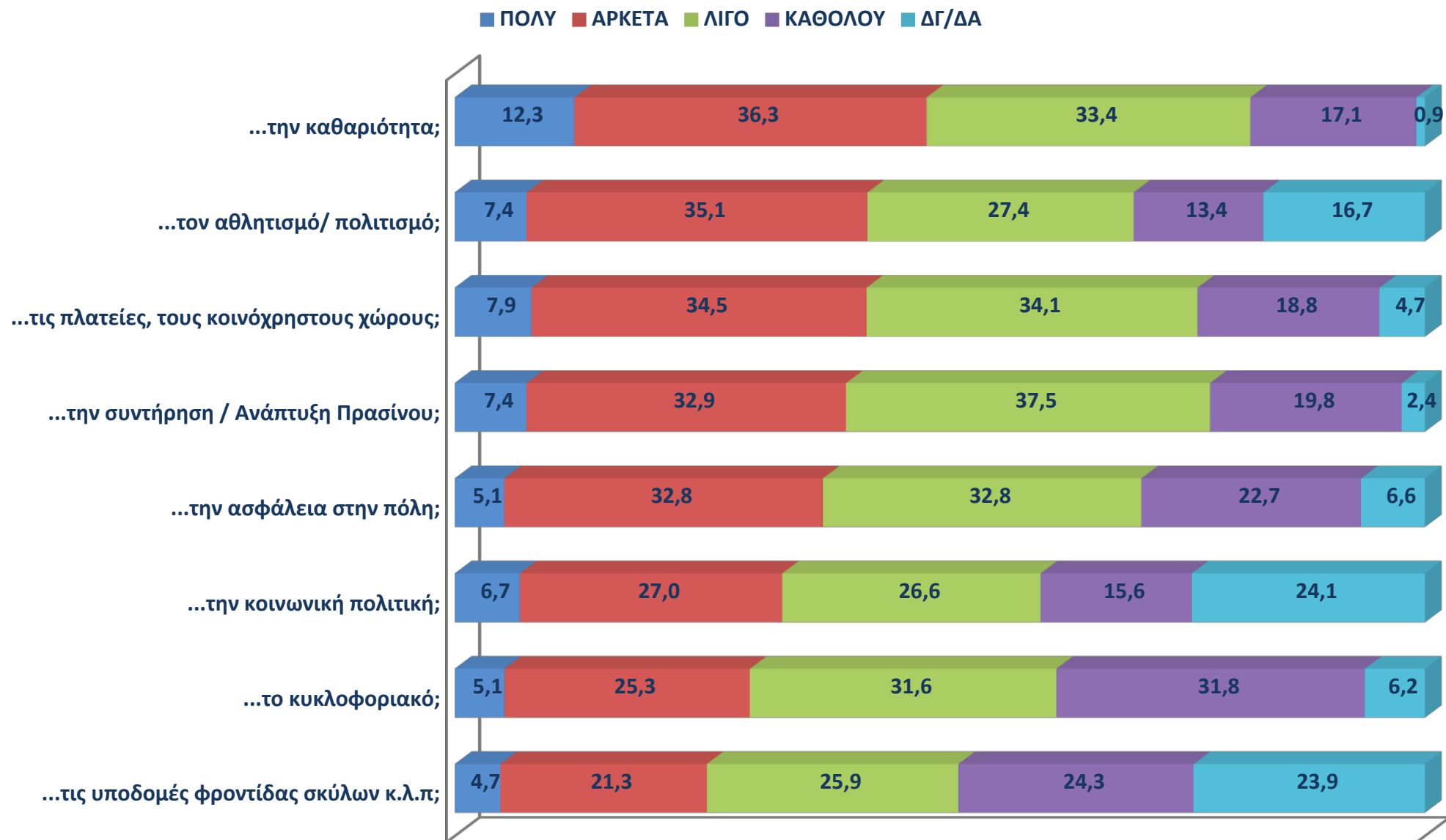

# Πιστεύετε ότι η λειτουργία του Μετρό...

■ ΝΑΙ ■ ΜΑΛΛΟΝ ΝΑΙ ■ ΜΑΛΛΟΝ ΟΧΙ ■ ΟΧΙ ■ ΔΓ/ΔΑ

..διευκόλυε την μετακίνηση των πολιτών και ανακούφισε το κυκλοφοριακό πρόβλημα;

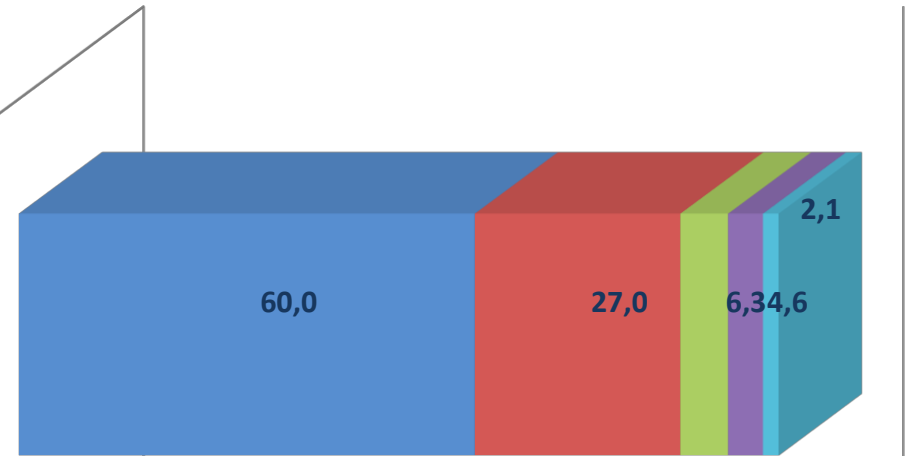

...αναβάθμισε την ποιότητα ζωής στην πόλη;

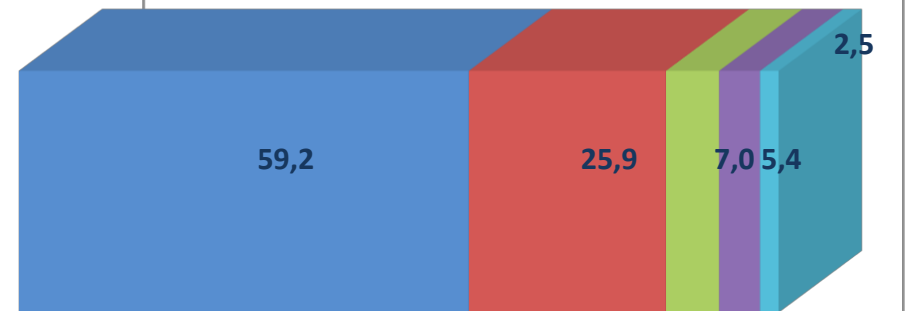

Εσείς πιστεύετε ότι η Ανάπλαση της Διεθνούς Έκθεσης με τον εκσυγχρονισμό των εγκαταστάσεών της και την μετατροπή έκτασής σε Μητροπολιτικό Κέντρο στον υπάρχοντα χώρο, θα αναβαθμίσει την ποιότητα ζωής και το περιβάλλον στην πόλη;

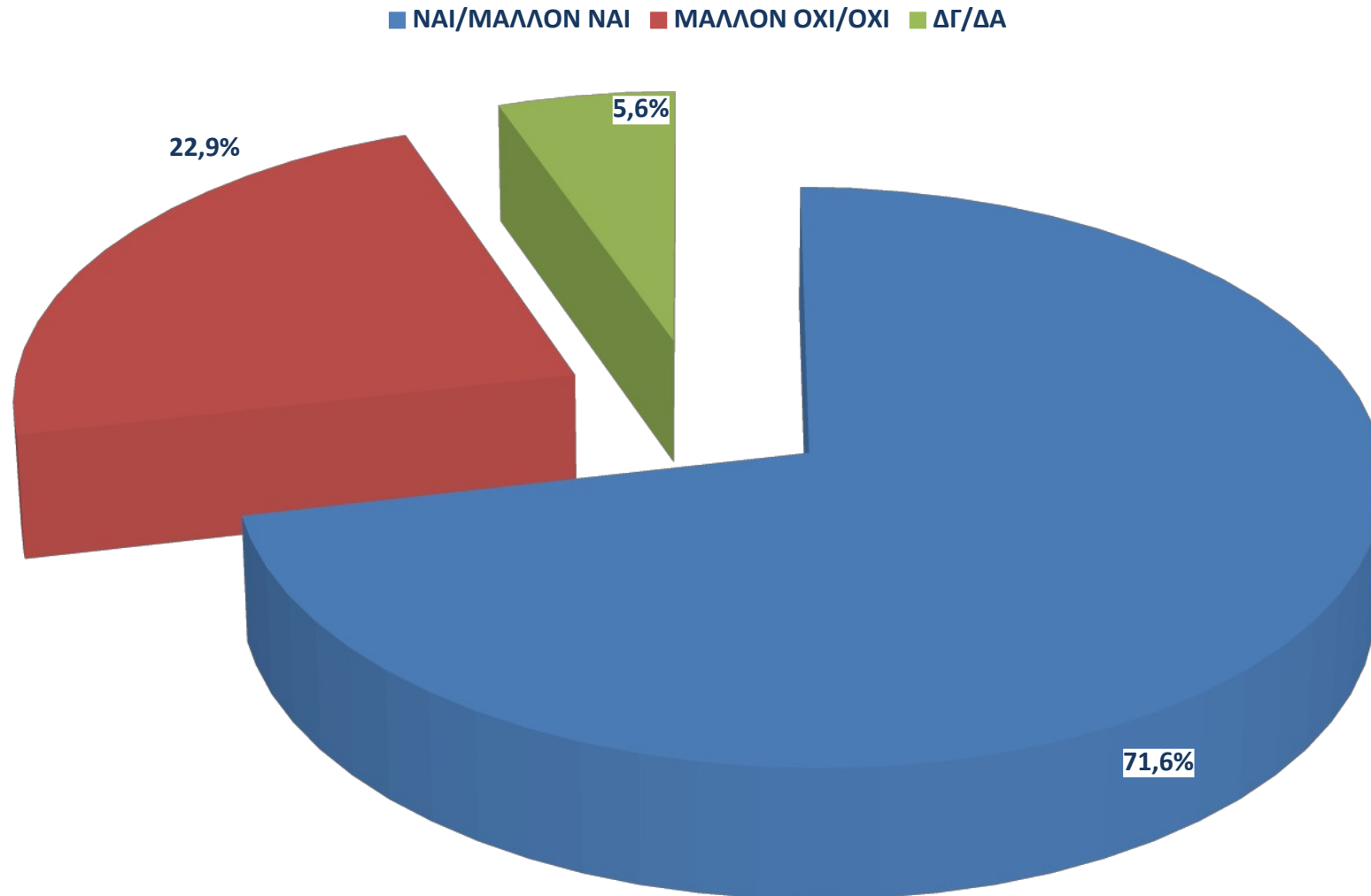

Πιστεύετε ότι το flyover είναι χρήσιμο έργο, αφού με την ολοκλήρωσή του θα βοηθήσει την πόλη και θα ελαφρύνει παραπέρα το κυκλοφοριακό πρόβλημα;

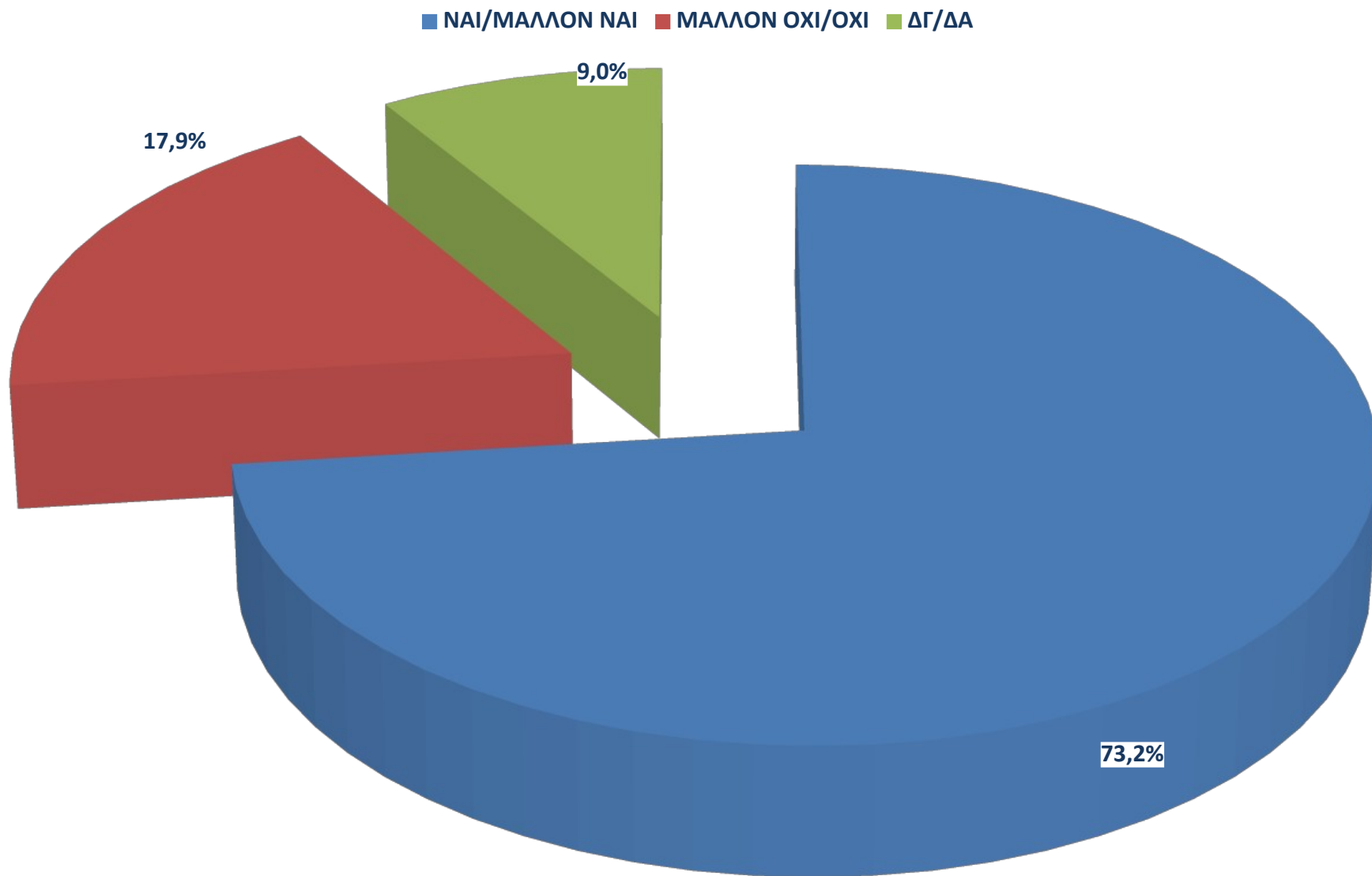

Από τις αλλαγές και τα έργα που βρίσκονται σε εξέλιξη, πόσο αισιόδοξος είστε για την πορεία της πόλης και της ζωής σας σε αυτή;

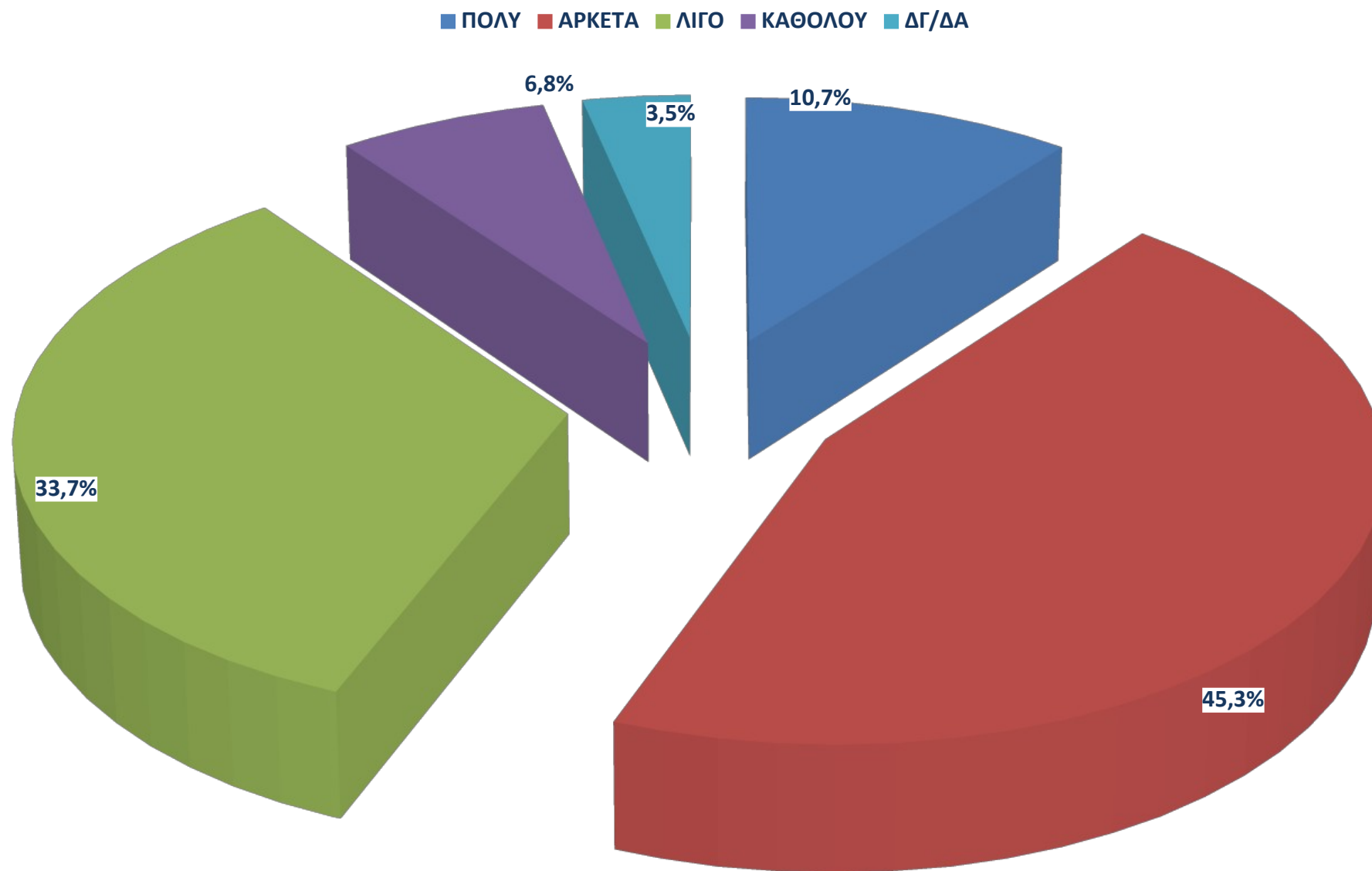

# Ποια η άποψή σας για τον Δήμαρχο Στέλιο Αγγελούδη και τους επικεφαλής των Παρατάξεων της Αντιπολίτευσης;

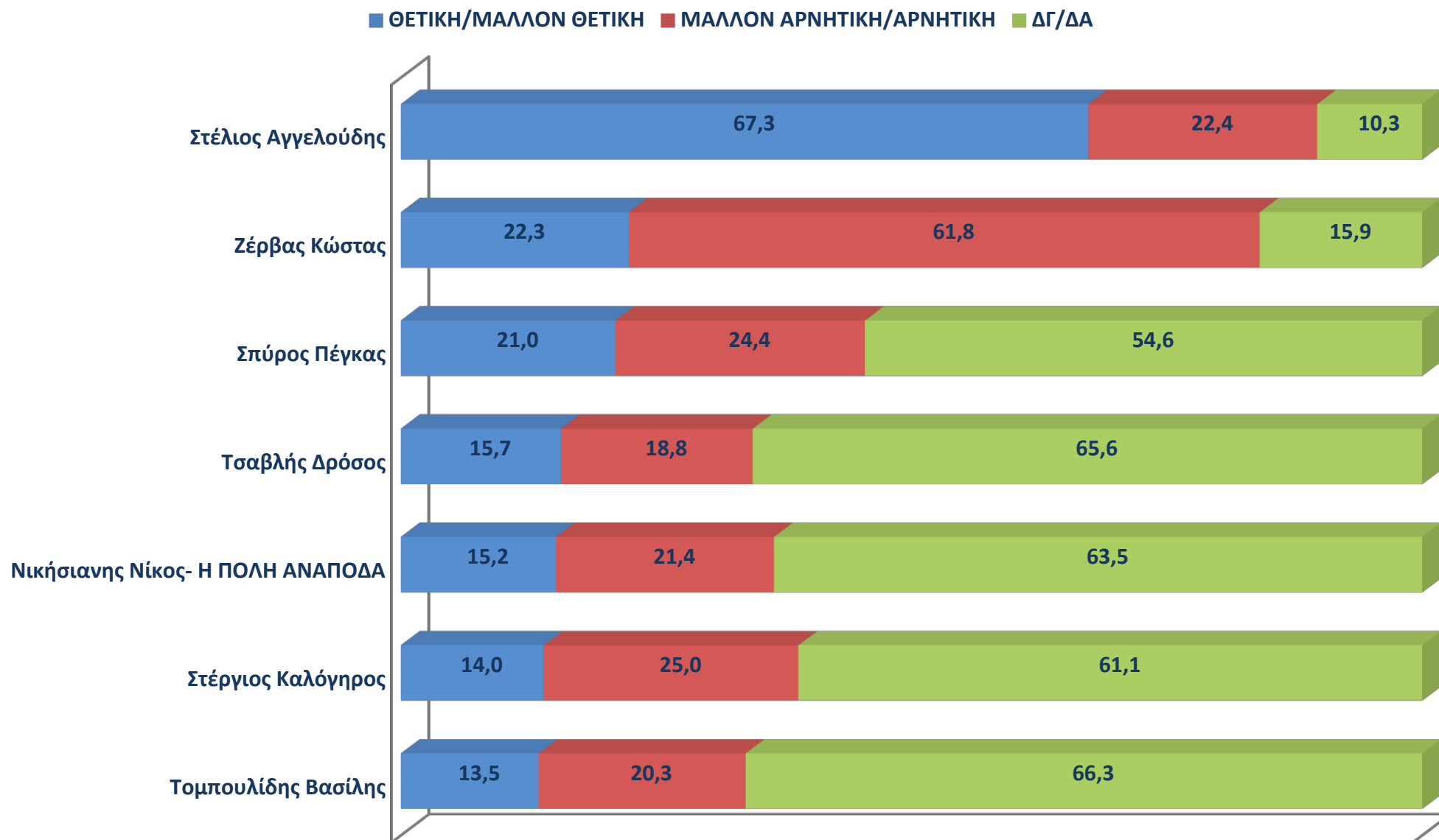

# Ποια η άποψή σας για τον Δήμαρχο Στέλιο Αγγελούδη και τους επικεφαλής των Παρατάξεων της Αντιπολίτευσης;

## Στέλιος Αγγελούδης

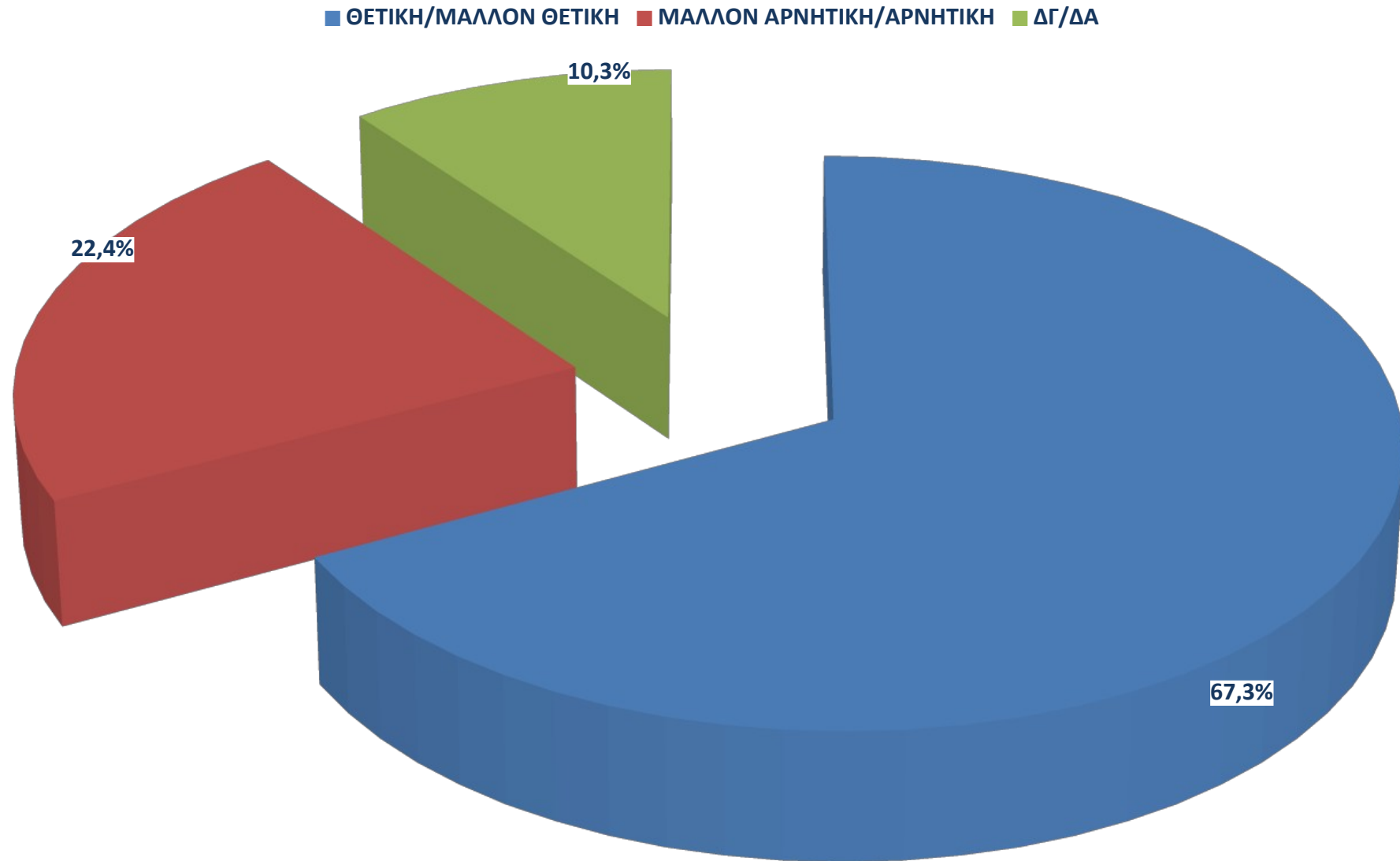

# Πόσο ικανοποιημένος/η είστε συνολικά από το μέχρι σήμερα έργο του Δημάρχου Στέλιου Αγγελούδη

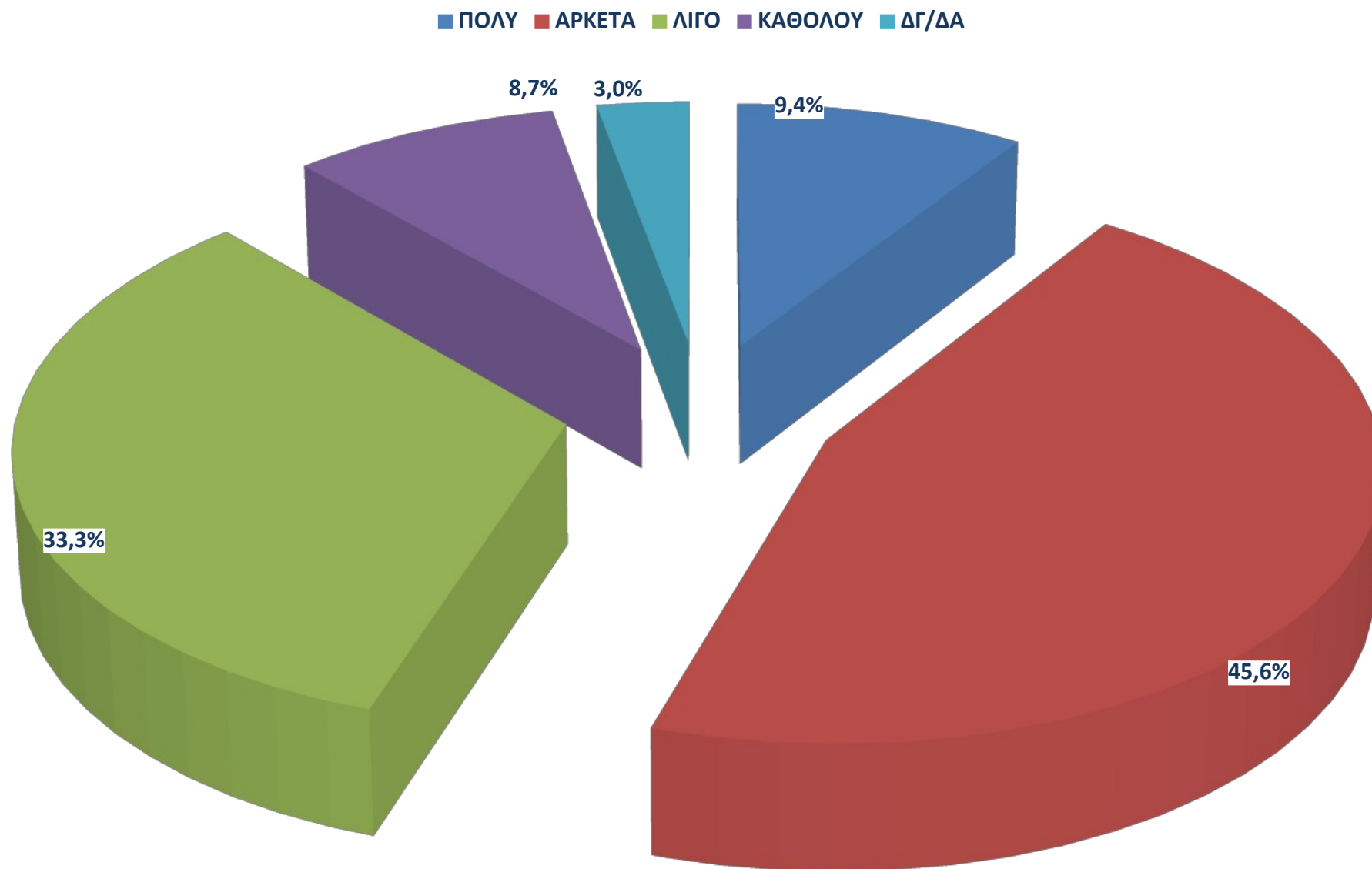

# Πόσο ικανοποιημένος/η είστε...

■ ΠΟΛΥ ■ ΑΡΚΕΤΑ ■ ΛΙΓΟ ■ ΚΑΘΟΛΟΥ ■ ΔΓ/ΔΑ

...από τις πρωτοβουλίες της Περιφέρειας για την πόλη;

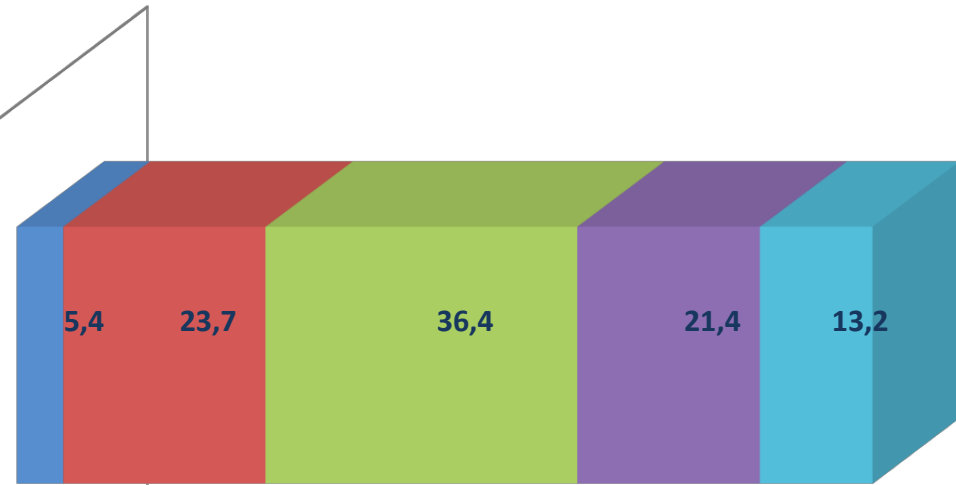

...από το ενδιαφέρον της Κυβέρνησης για τα προβλήματα της πόλης;

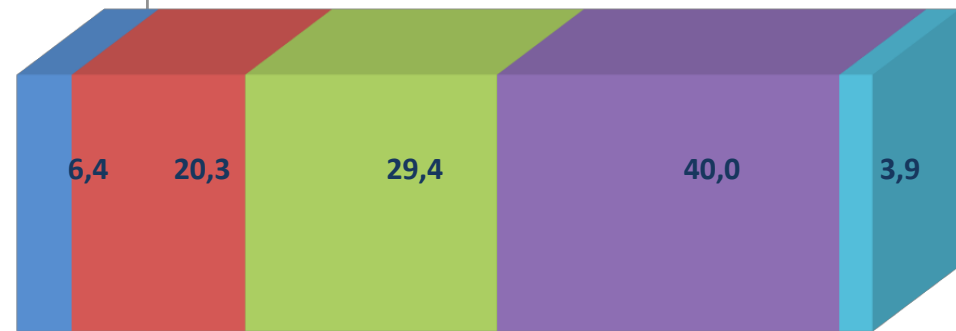

Από το μέχρι σήμερα έργο του Δημάρχου Στέλιου Αγγελούδη, πιστεύετε ότι θα έχει καλύτερα αποτελέσματα από τον προηγούμενο Δήμαρχο Κώστα Ζέρβα;

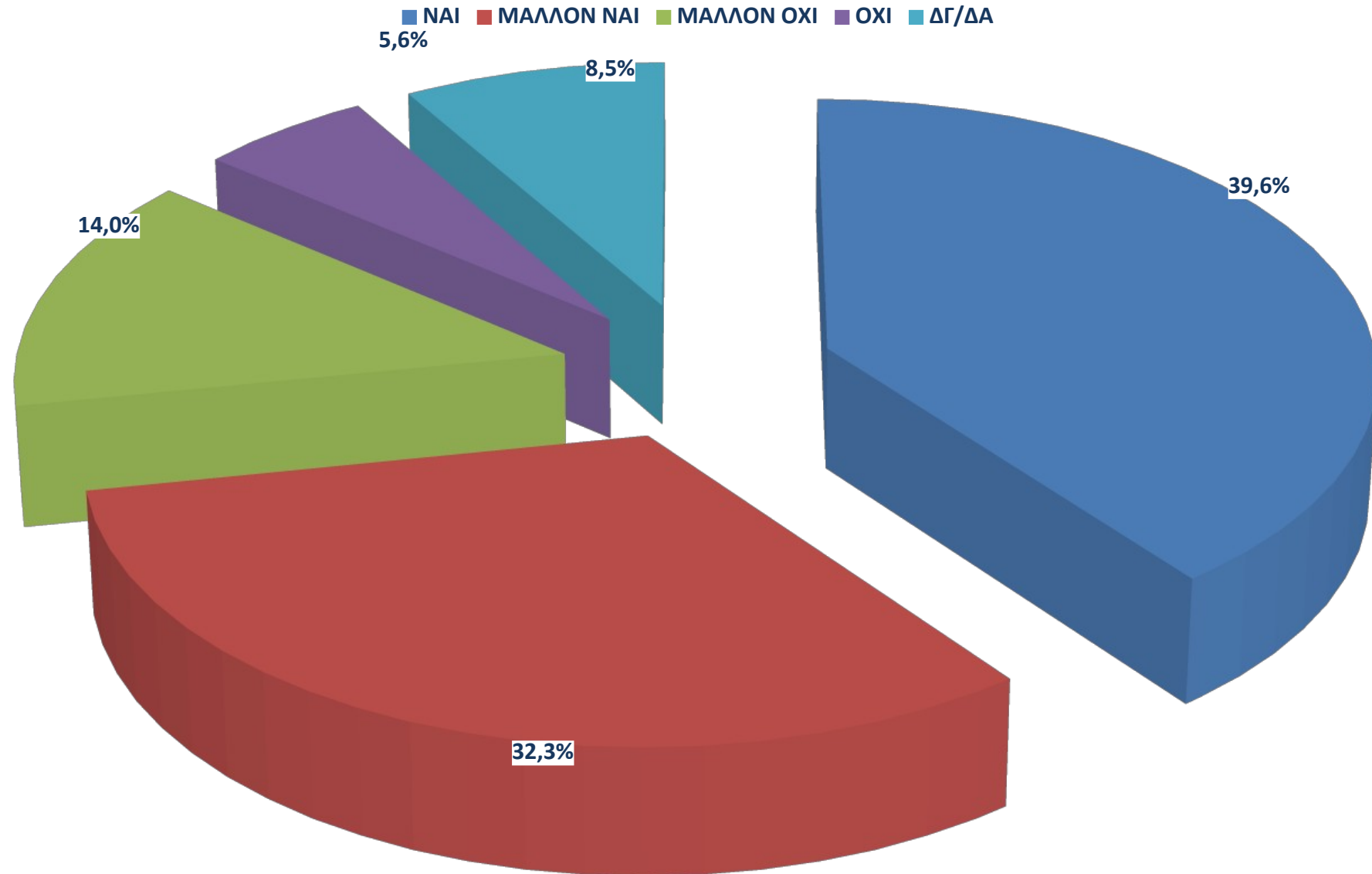

# Από την εικόνα που έχετε διαμορφώσει για τον Δήμαρχο Στέλιο Αγγελούδη, τον θεωρείτε...

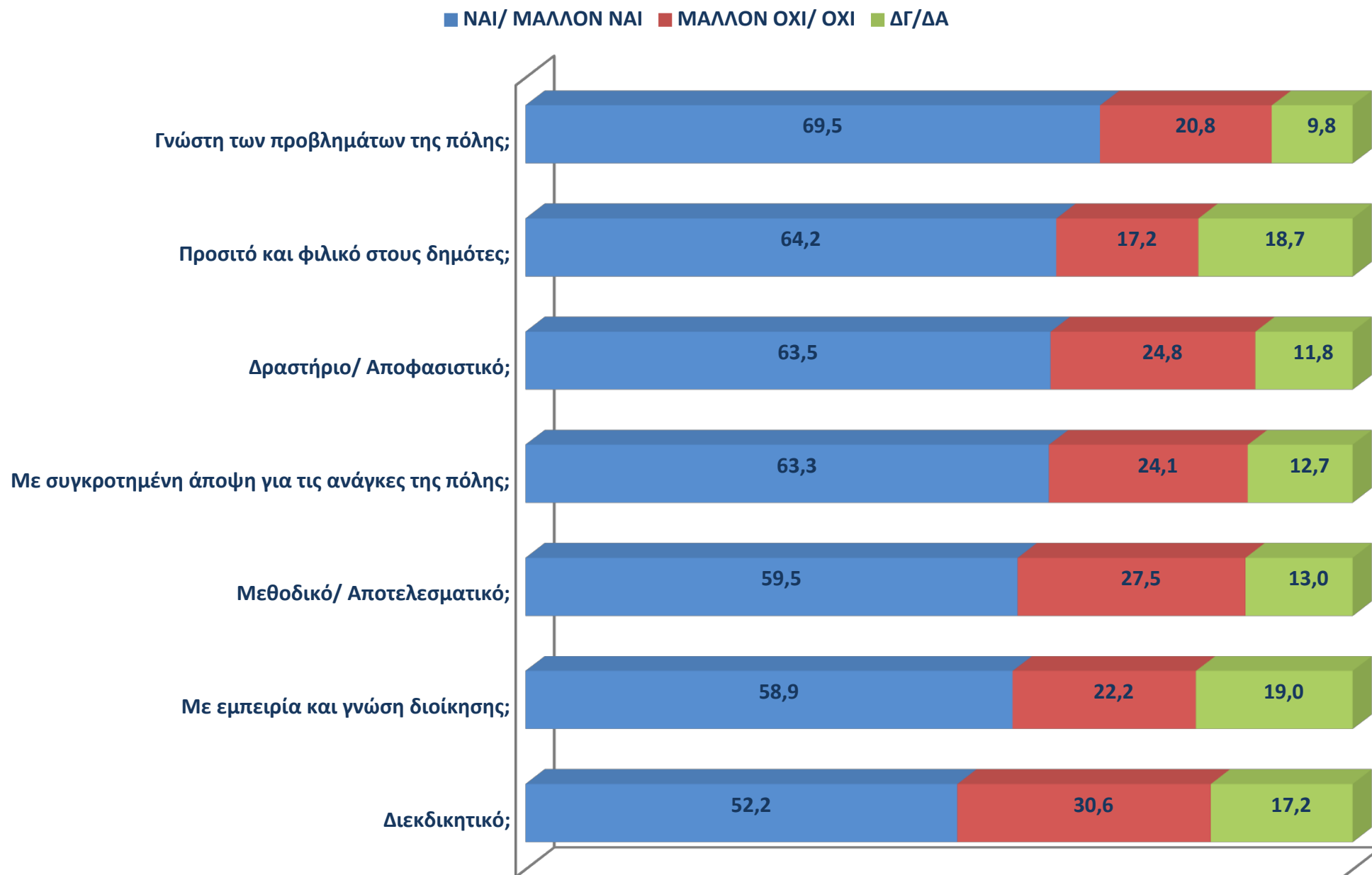

# Αν την ερχόμενη Κυριακή είχαμε Δημοτικές εκλογές, εσείς θα θέλατε επανεκλογή του Δημάρχου Στέλιου Αγγελούδη ή την εκλογή κάποιου άλλου;

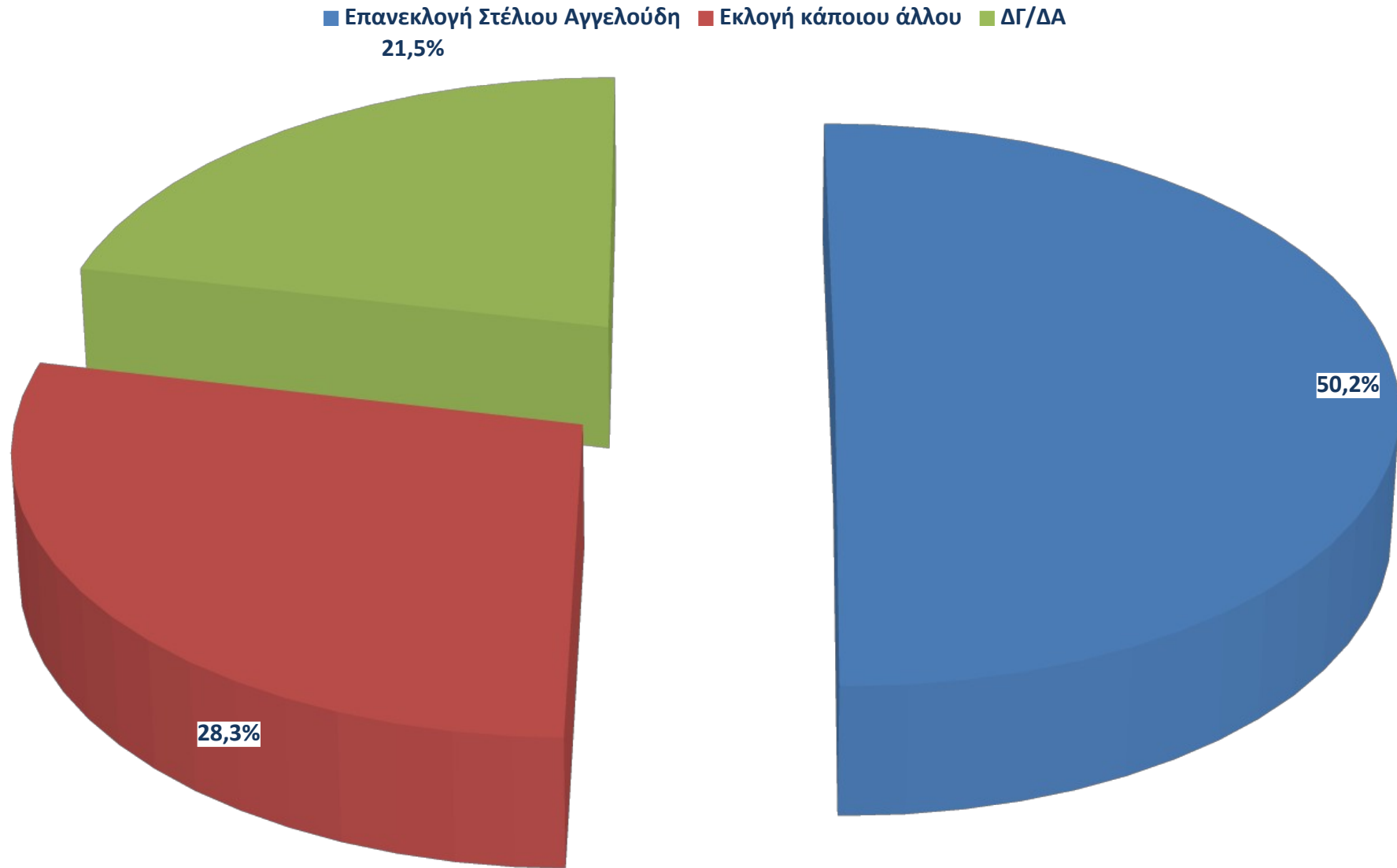

## Ποιο κόμμα θα ψηφίζατε αν είχαμε πρόωρες Βουλευτικές εκλογές;

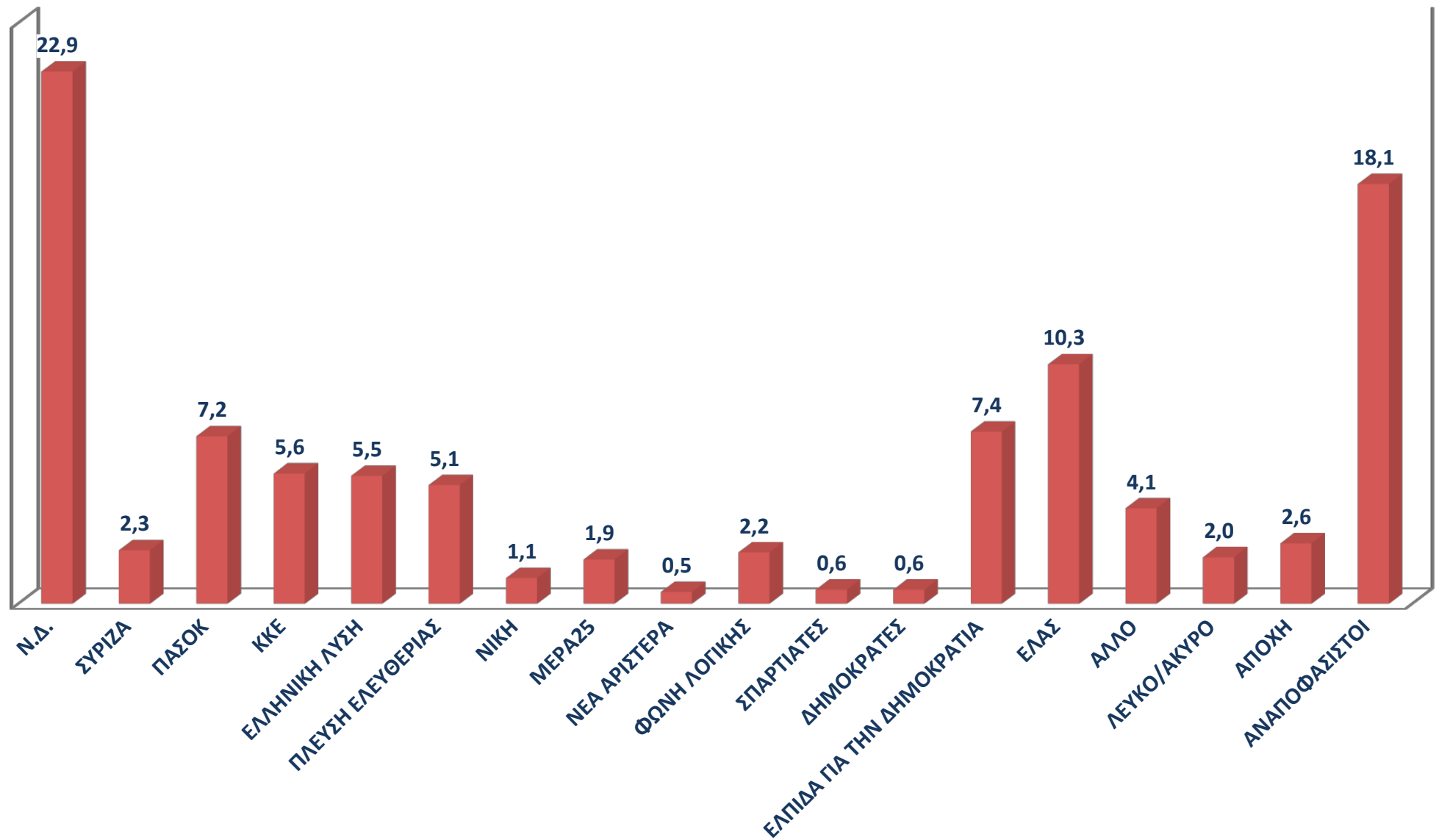

# Ποιο κόμμα θα ψηφίζατε αν είχαμε πρόωρες Βουλευτικές εκλογές; Επι των εκγύρων

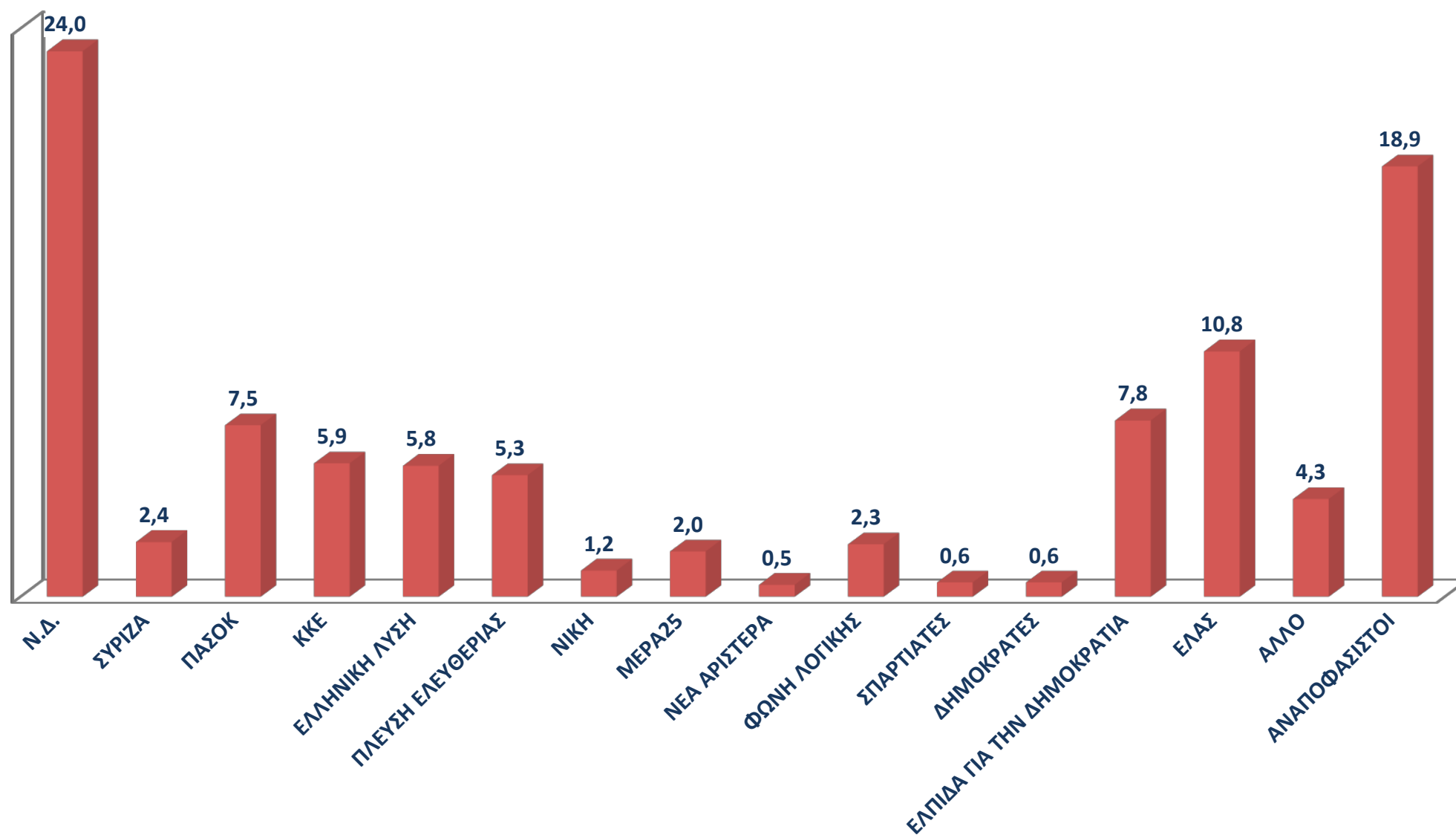

# Ποιο κόμμα θα ψηφίζατε αν είχαμε πρόωρες Βουλευτικές εκλογές; Εκτίμηση

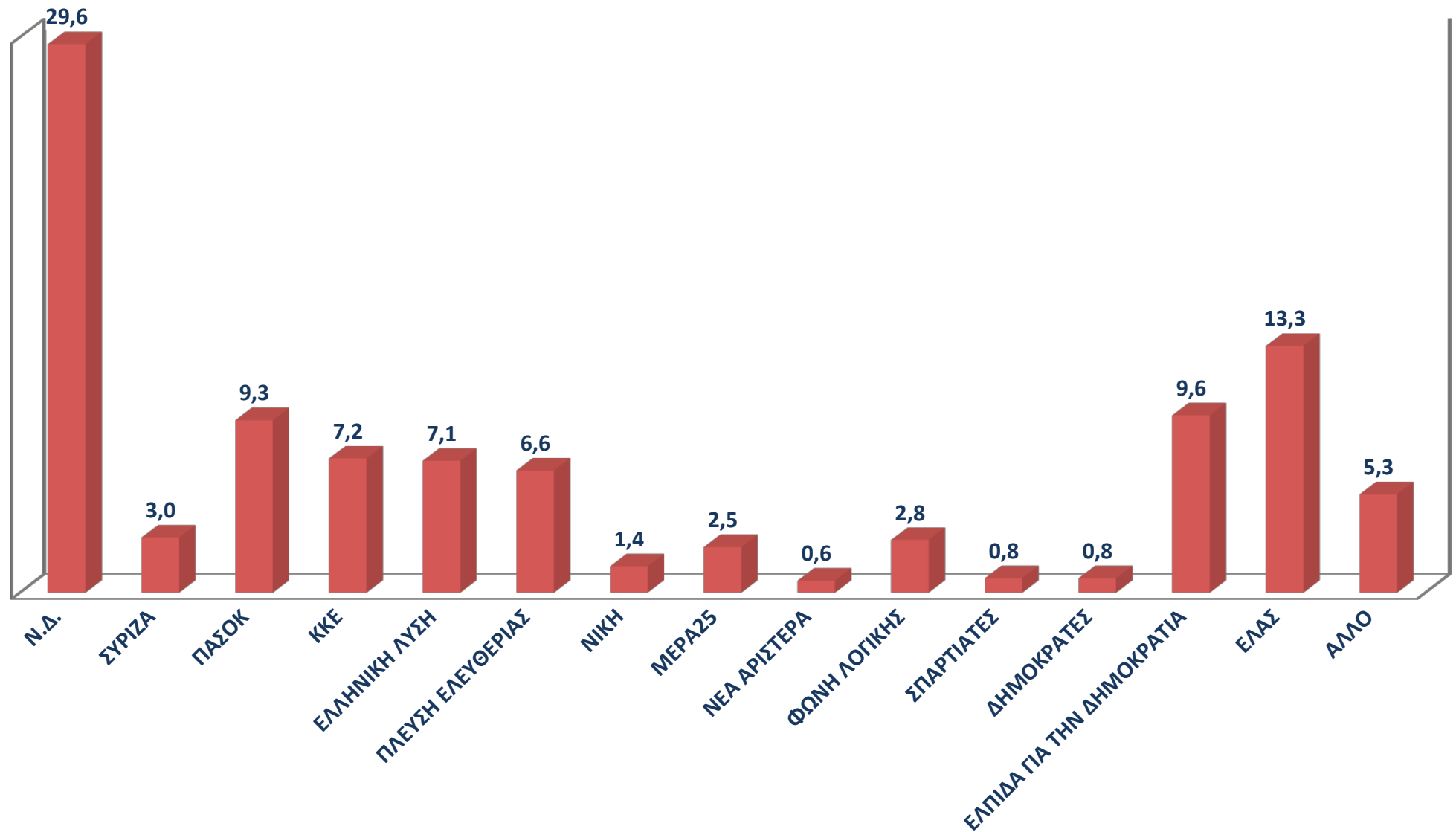

ΤΕΛΟΣ  
ΠΑΡΟΥΣΙΑΣΗΣ